



学習と学校生活について

山形県立霞城学園高等学校
IV部 通信制

令和8年度版

1 学科について

本校Ⅳ部（単位制通信制）には

普通科と服飾科

があります！

普通科

- 無学年・無学期制
- 本校で学習し、卒業を目指す

服飾科

- 学年制・2学期制
- 技能連携校・専門科目
本校・共通科目
を学習し卒業を目指す

2 学習（普通科）

通信制は**自宅**で**自学自習**が**基本**

必修科目に加え、各自のニーズに応じて、1年につき、1～30単位履修登録可

学期の区切りを気にせず、積み上げ方式で単位を修得（無学期制）

何年生、という枠に縛られず、個別のペースで卒業を目指す（無学年制）

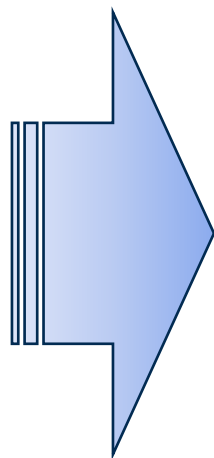

74 単位

以上修得等、卒業条件を満たすとその年度末に卒業できる。

3 学習の3本柱(1)

1. 学習報告書(レポート)

年度初めに
学校から配付

教科書等を使って自学自習



レポートを作成



提出(郵送 or 直接提出)

科目担当者の添削



返却(郵送)



3 学習の3本柱(2)

2. 面接指導(スクーリング)

自学自習の支援として学校等で
教科担当者から直接指導を受ける



日曜日
月2回程度

水曜日
月2回程度

支部共同学習会

※オンライン授業はありませんが、NHK高校講座を視聴して報告書を提出し、面接指導にあてる制度があります。

- ・時間割を見て自分に必要な面接指導に出席
- ・必要出席面接指導時数は科目によって違う

支部共同学習会

☆教科担当の教員
が各地に出向く

☆午後6時
～7時50分

☆スクーリングを
2時間実施

☆テスト受験可



新庄支部

寒河江支部

山形支部

長井支部

米沢支部

山形支部

- ・本校にて
- ・木曜日
- ・年24回

他の地区支部

- ・各地区の
公共施設にて
- ・金曜日
- ・年9回

3 学習の3本柱(3)

3. 試験(テスト)

各科目で
決められた
回数の
レポートを
提出・合格

→
テストを
受験

30点以上
合格
→ 次の学習に
進むことが
できる

※不合格の時は
合格するまで再受験

※年に数回ある関門日に間に
合うよう受験する必要がある。



4. 単位の修得 (普通科)

山形県教育委員会認可通信教育



EC II 前半

第1回 英語コミュニケーションII 学習報告書
Pre-Lesson My Plans for This Year
Lesson 1 A Colorful Island

添削者 印	受 付
----------	--------

番 号	氏 名	評 点	返 送
講 評			

※第1回は音読テストはありません

1. 次の日本語に該当する語句を教科書 Lesson1 本文から探し、抜き出さない。 - (ハイフン) でつながれた語は一語と数えます。 [知] (2点×10=20点)

- (1) 一人で【2語】 _____
- (2) 海風【3語】 _____
- (3) ベニスから水上バスで【4語】 _____
- (4) …とかなり違っていた【4語】 _____
- (5) 昼食後【3語】 _____
- (6) おみやげ店【3語】 _____
- (7) 美しいレース製品【3語】 _____
- (8) 色彩豊かな家々【2語】 _____
- (9) 鮮やかな色のために【5語】 _____
- (10) プラーノでの時を楽しんだ【5語】 _____

**最後まで進め
なかった科目は
次年度初めか
らやり直し**

2. 日本語を参考にし、空所に適切な語を教科書から探して入れなさい。 [知] (2点×4=8点)

- (1) Mary read a lot of books _____ the spring _____.
(メアリーは春休み中にたくさんの本を読みました。)
- (2) I _____ to _____, "What a beautiful view it is!"
(「なんて美しい風景なんだ！」と私は心の中で思いました。)
- (3) Hawaii is _____ its comfortable weather.
(ハワイは快適な気候で有名です。)

☆レポートは50点以上合格。
不合格や空欄あいは合格するまで再提出。



☆1回、2回、3回と順序
良く提出し合格していく→
テストの受験資格獲得。



☆各科目決められた回数
・レポートに合格
・スクーリングに出席
・テストに合格
すると単位が認定される

5 基礎的な学習内容の理解のために(普通科)

(1) 小中学校の学習内容を確認する科目を選択可

明日への国語

明日への数学

明日への英語

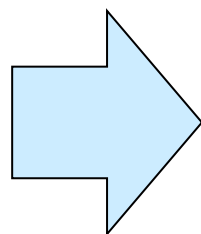

高校の
学習内容へ

(2) 「基礎力アップ学習会」の開催

(3) 個別に質問をすることも可



6 学校行事・生徒会行事

特別活動は卒業
までに30時間
以上出席が必要



通教祭(学校祭)

4月 入学式・対面式

6月 県定通総合体育大会(普)

8月 全国定通大会《各競技ごと》(普)

9月 創立記念式

校内生活体験発表会

通教祭(学校祭)

12月 クラス交流会(普)

3月 卒業式



対面式

※(普)は普通科

卒業式(山形テルサ)

7 部活動(普通科)

運動部

陸上競技部 バドミントン部
卓球部 バスケットボール部
バレーボール部

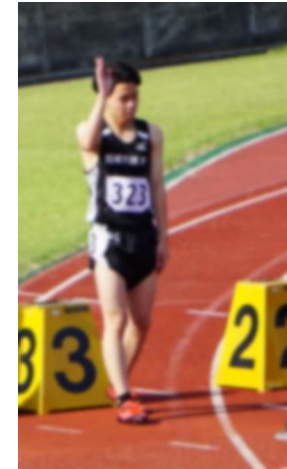

文化部

書道部 囲碁将棋部
手芸部 PCキャリア部

週に1.2回活動を行っています

通信制の日々(イメージ)

今日は歴史と数学のスクーリングを受けにいこうよ!

自宅で学習

完成したレポートを郵送しよう!

今日は部活動の日!

日	月	火	水	木	金	土
1 面接指導日 	2 	3	4 	5	6 	7
8 	9	10	11 補充面接指導日 	12	13 	14

アルバイトもやってみたい!

今日は英語の試験を受けて...

先週出したレポートが返ってきた!

8 卒業の条件（普通科）（1）

- (1) **3年間以上**の在籍
- (2) **必履修科目を履修し、かつ
74単位以上**修得
- (3) **在籍中に70日以上**出校し、
30時間以上特別活動に出席

これらすべてを満たすと卒業できる！

※ただし、前籍校がある人は修得単位数によって数字が変わります。

8 卒業の条件（普通科）（2）

- （1） 1年間で履修できる上限**30単位**
- （2） 0単位で入学しても**最短3年間で卒業可能**
- （3） 卒業まで何年かかるかは
一人ひとり違う

主体的に学習に取り組む姿勢が必要！

※在籍期間は最長10年

9 服飾科について

○本校では共通教科・科目38単位の修得を目指す

○学年制(3年で卒業)・2学期制(前・後期)

技連校での学習と並行して、本校では…

○月2回の面接指導日に出校(年間24日程度)

単位修得のためには…

○レポート・テストに全てに合格かつ出席時数を満たす

進級・卒業のためには…

○単位を全て修得、

定められた出校日数及び

特別活動への出席時数を満たす

(ただし、技能連携校と同時に進級・卒業しなければならない)



10 進路指導について

進路全般

- ◇ **キャリア教育実践プログラムの配付** 新入生(4月)
- ◇ **進路ガイダンス** 卒業予定者(5月)
- ◇ **進路講話(外部講師)** 卒業予定者(7月)
- ◇ **キャリアカウンセリングの実施** (9月~11月)
- ◇ **進路相談** (随時)

就職に向けて

- ☆ **高卒求人による就職の斡旋**(7月~)
- ☆ **就職試験前面接指導(外部講師)**(7月)

進学に向けて

- ◇ **総合型選抜・学校推薦型選抜の指導** (模擬面接等)
- ◇ **一般選抜の指導** (外部模試等)

進路先(令和7年度卒業生)

	進学	就職	その他	合計
普通科	38	20	32	90
服飾科	2	4	3	9
合計	40	24	35	99

主な進路先

(四年制大学)

山形大 埼玉大 東北農林専門職大 専修大 立正大 杉野服飾大 敬愛大
東北学院大 尚絅学院大 東北工業大 駒沢大 宮城学院女子大 日本社会事業大

(短期大学・通信教育部・大学校など)

羽陽学園短期大 東京通信大学 県立産業技術短期大学校 等

(専門学校)

大原ビジネス公務員専門学校山形校 文化服装学院 神田外語学院
山形歯科専門学校 仙台総合ペット専門学校 山形調理師専門学校
山形情報ITクリエイター専門学校 仙台スイーツ&カフェ専門学校 等

(就職)

トプコン山形(株) (株)やまや (株)共立メンテナンス (株)ミートランド
(株)アン・モード (株)ミクロ 山形第一信用組合 陸上一般曹候補生 等

12 年間経費について（普通科）令和8年度実績

(1) 受講料（授業料）・・・1単位あたり300円

年間で登録できる科目数は30単位

300円×30単位=9,000円が最大金額

(注) 就学支援金制度等の利用により、受講料が実質無料になる場合があります。ただし、別途申請が必要です。

(2) 諸会費（通友会（PTA）費、生徒会費等）

・・・8,320円

(3) 教科書・学習書・副読本代

・・・年間で15,000円～20,000円程度

（履修する科目によって異なる。）

13 普通科の入学者選考について(1)

	入学区分	対象(詳細は募集要項でご確認ください)	入学
A	一般入学	・中学校を卒業した(卒業見込みである)。 ・単位を修得せずに高校を退学した。	4月
B	編入学	高校を退学し、かつ高校の <u>単位を持っている。</u> (ホームルーム活動・宗教以外)	

※選考は3月に実施(3日間 計6回)予定

一般入学はWeb出願となります。

編入学選考に関すること・出願書類・期日等、詳細は募集要項をご覧ください。

(1月以降志願者説明会を予定しております。志願者説明会のご案内及び募集要項等は11月中旬以降学校HPに掲載いたします)

13 普通科の入学者選考について(2)

	入学区分	対象
C	転入学	<p>1 転居により現籍校に通学困難な者。 2 心身上の理由や家庭の事情等による進路変更など、転学相当の理由があり、すでに<u>1単位以上</u>修得している、もしくは打診締切日までに単位修得の見込みがある者。 ただし休学中の者は不可。</p>

※選考が3月の場合→4月転入 5月～11月の場合→翌月1日転入

本校と現在籍高校とのやり取りで進めていきます

**志願者はまず現在籍高校の先生にご相談ください
(手続きに2か月ほど時間がかかります)**

14 科目履修生(普通科)の入学者選考について

	入学区分	対象(詳細は募集要項で ご確認ください)	入学 時期
D	科目履修生 (卒業を希望せず、 3科目まで本校で 学習できる)	<ul style="list-style-type: none">・中学校を卒業した。・中学校を卒業見込である。・他の高校等に在籍してい ない。	4月

出願書類・期日等、詳細は募集要項をご覧ください

なお、入学願書は本校で事前相談を行ったうえで、直接志願者本人に配付します。(事前にご連絡ください)

詳細は11月中旬以降、本校ホームページに掲載します。

15 服飾科の入学者選考について

- (1) 入学区分は一般入学 (Web出願)
- (2) 対象 (詳細は募集要項でご確認ください)
 - ・下記の技能連携校に入学予定である。
白鷹高等専修学校 (白鷹町)
 - ・中学校を卒業または卒業見込である。
- (3) 入学者選考は、3月の3日間 (計6回) で実施

出願書類・期日等、詳細は募集要項をご覧ください

なお、入学希望者は技能連携校に合格後、技能連携校で行われる志願者説明会に必ず参加してください

詳細は11月中旬以降、本校ホームページに掲載します。

○詳細は本校HP「通信制」上の

普通科Q&A及び服飾科Q&A

をご覧ください。

○ご不明な点やご相談がありましたら

山形県立霞城学園高等学校
通信制の課程

☎ 023-647-0522

までお問い合わせください。

